

SEÇÃO TIPO DE PAVIMENTAÇÃO

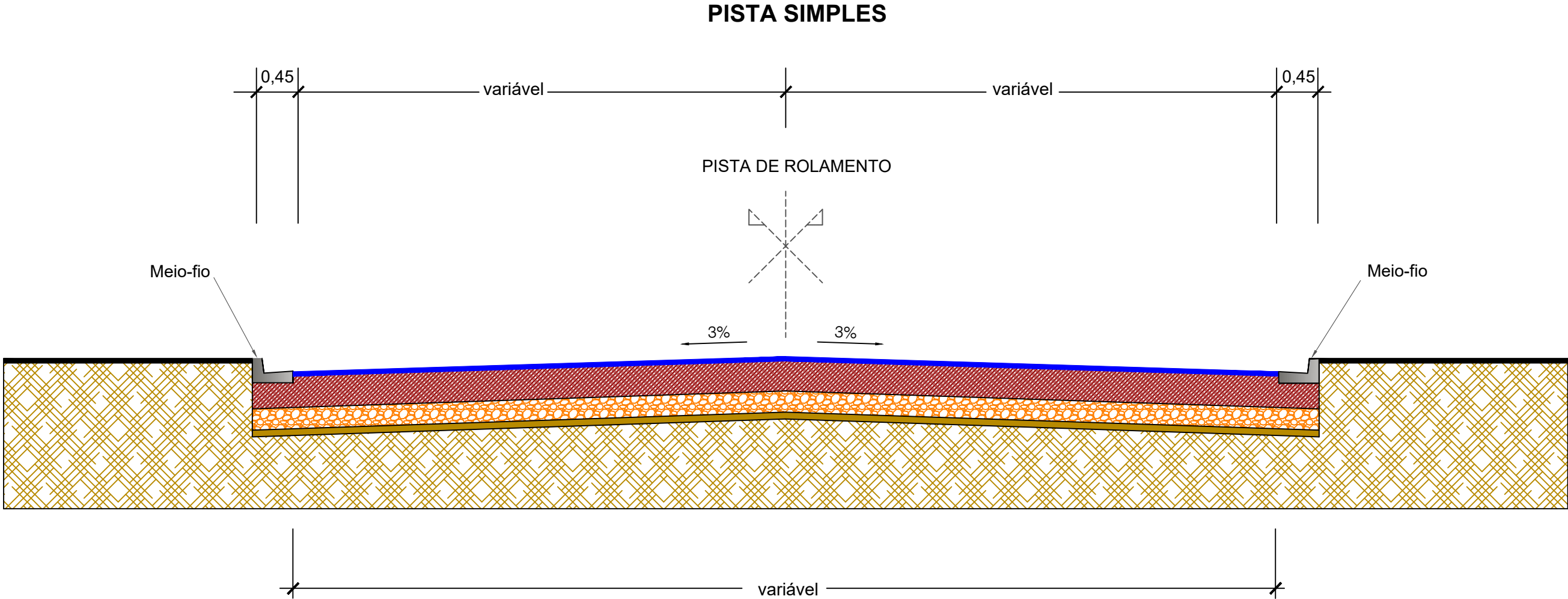

ASSUNTO: PROJETO DE TERRAPLENAGEM - SEÇÃO TIPO		AUTOR DO PROJETO: <div>Axel Sallas Lopes Engenheiro Civil CREA MT 40367</div>	ASSOCIAÇÃO MATO-GROSSENSE DOS MUNICÍPIOS Coordenação de Infraestrutura e Capacitação Adm. Neurilan Fraga		<div>AMM Associação Mato-grossense dos Municípios</div> <div>CENTRAL DE PROJETOS</div> <div>Agap</div>
LEGENDA: <div>1 - RMICORREVESTIMENTO 0,8 cm</div> <div>2 - PAVIMENTO EXISTENTE</div>	DATA DE ENTREGA: Março/2023		OBRA:	INFRA-ESTRUTURA - PAVIMENTAÇÃO ASFÁLTICA	
	REVISÃO: 1º - 00/00/0000		PROPRIETÁRIO/ CNPJ:	PREFEITURA MUNICIPAL DE CAMPOS DE JÚLIO - MT 01.614.516/0001-99	
	ESCALA:		ENDEREÇO:	RUAS DIVERSAS	
		DESENHO:			FOLHA Nº PV-01

DIAGRAMA LINEAR DO PAVIMENTO

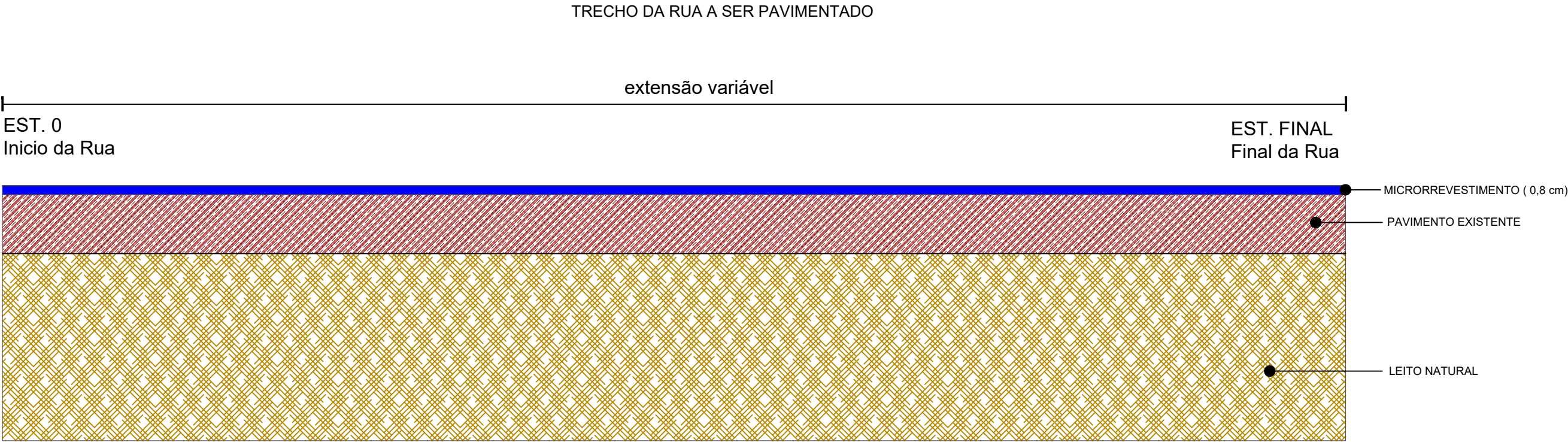

ASSUNTO: DIAGRAMA LINEAR		AUTOR DO PROJETO: <div>Axel Sallas Lopes Engenheiro Civil CREA MT 40367</div>	ASSOCIAÇÃO MATO-GROSSENSE DOS MUNICÍPIOS Coordenação de Infraestrutura e Capacitação Adm. Neurilan Fraga		<div>AMM Associação Mato-grossense dos Municípios</div> <div>CENTRAL DE PROJETOS</div> <div>Agap</div>
LEGENDA:	DATA DE ENTREGA: Março/2023		OBRA:	INFRA-ESTRUTURA - PAVIMENTAÇÃO ASFÁLTICA	
	REVISÃO: 1º - 00/00/0000		PROPRIETÁRIO/ CNPJ:	PREFEITURA MUNICIPAL DE CAMPOS DE JÚLIO - MT 01.614.516/0001-99	
ESCALA:		DESENHO:	ENDEREÇO:	RUAS DIVERSAS	FOLHA Nº PV-02

CROQUI DE OCORRÊNCIA DE MATERIAIS

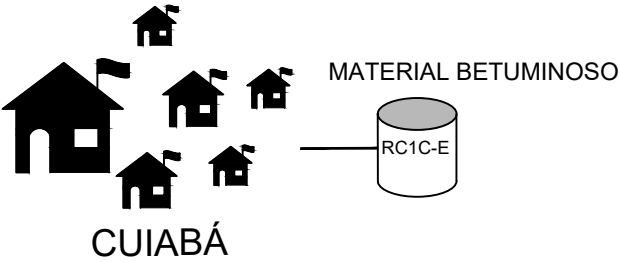
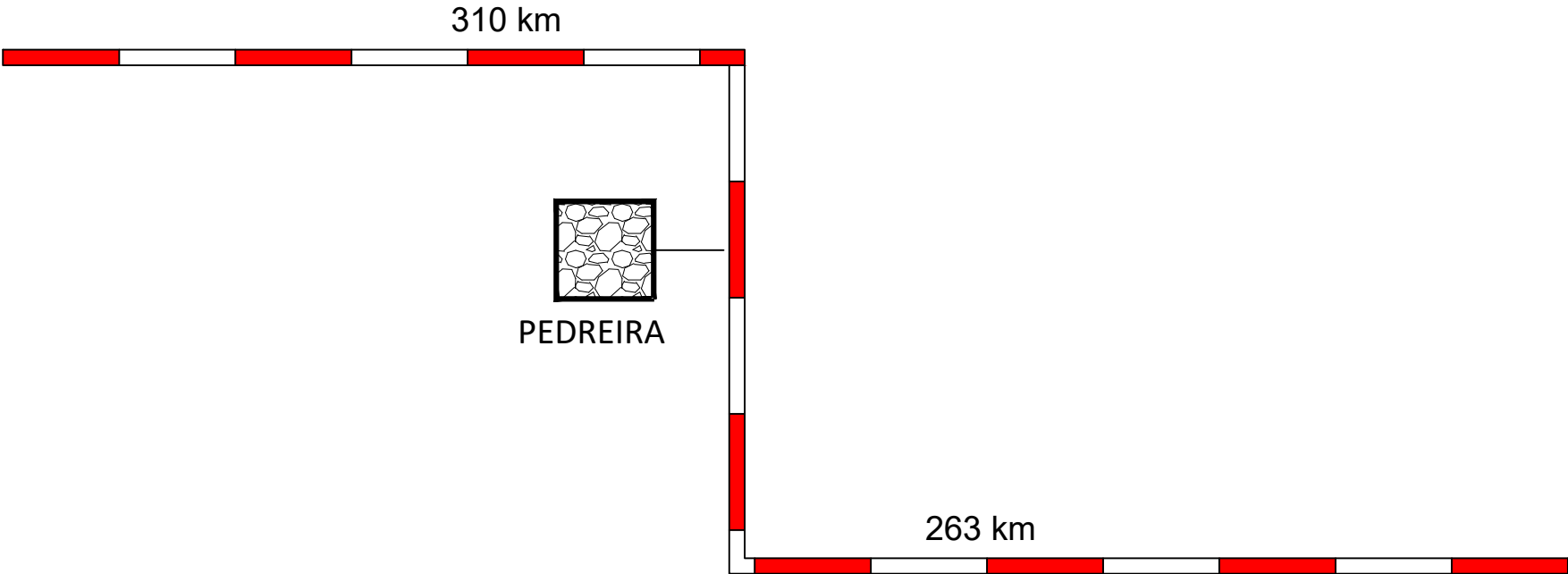

LEGENDA		COORD. GEOGRÁFICAS	DMT
	MATERIAL BETUMINOSO	15°39'39.02"S 55°58'23.00"O	RP. 573 Km
	PEDREIRA E FILLER TANGARÁ DA SERRA	14°39'30.74"S 57°31'32.27"O	RP. 310 Km

ASSUNTO:		AUTOR DO PROJETO:	ASSOCIAÇÃO MATO-GROSSENSE DOS MUNICÍPIOS Coordenação de Infraestrutura e Capacitação Adm. Neurilan Fraga		<div> CENTRAL DE PROJETOS Agap</div>	
LEGENDA:	DATA DE ENTREGA: Março/2023		OBRA:			INFRA-ESTRUTURA - PAVIMENTAÇÃO ASFÁLTICA
	REVISÃO: 1º - 00/00/0000		PROPRIETÁRIO/ CNPJ:			PREFEITURA MUNICIPAL DE CAMPOS DE JÚLIO - MT 01.614.516/0001-99
	ESCALA:		ENDEREÇO:			RUAS DIVERSAS
		DESENHO:	Axel Sallas Lopes	FOLHA Nº PV-03		

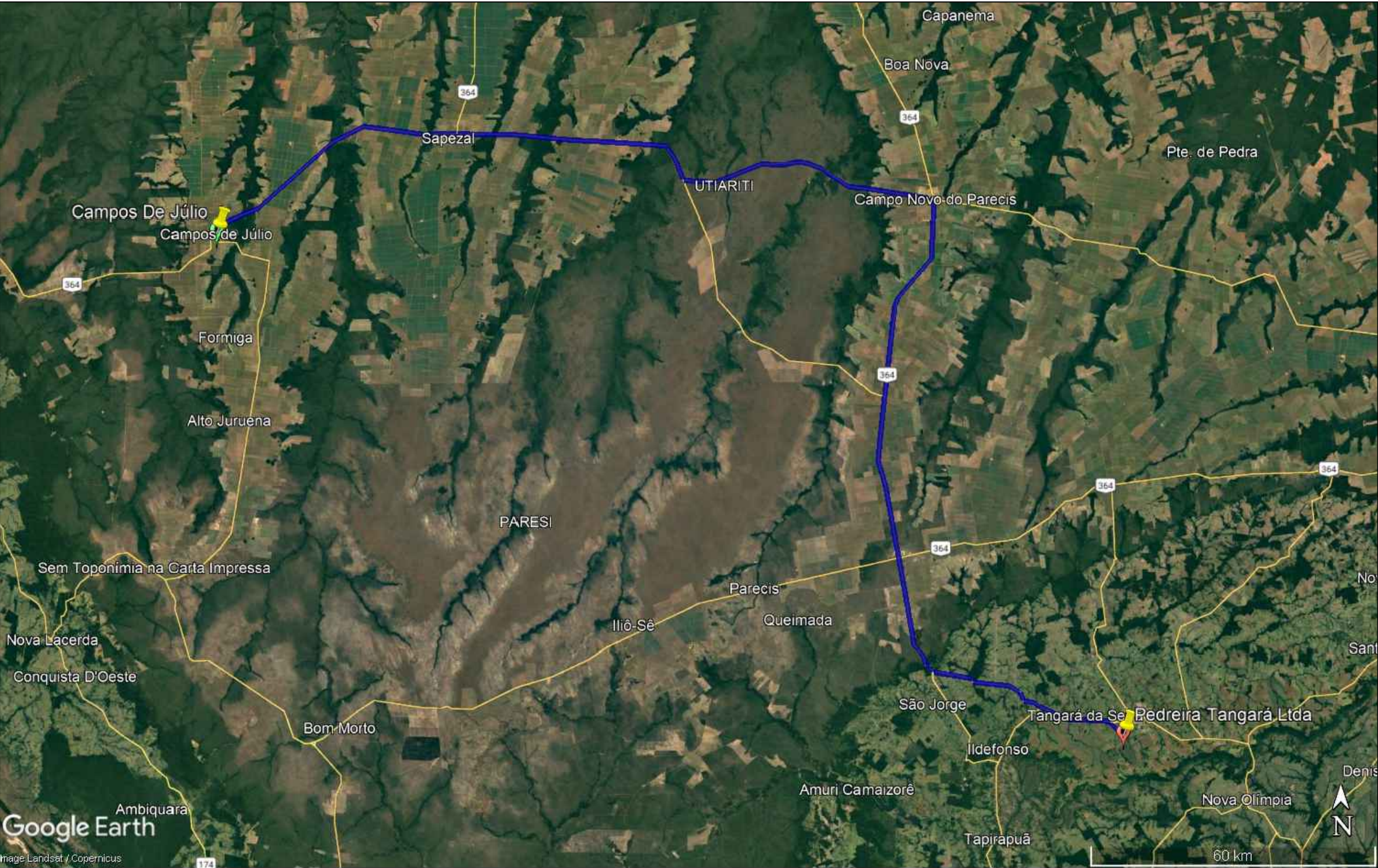

CROQUI DE LOCALIZAÇÃO DA PEDREIRA e FILLER



PEDREIRA

Coordenadas Geográficas:
14°39'30.74"S
57°31'32.27"O

Localização:
DMT: 310 km
 Rod. pav. 310 km

ASSUNTO: CROQUI LOCALIZAÇÃO PEDREIRA E FILLER		AUTOR DO PROJETO: Axel Sallas Lopes Engenheiro Civil CREA - 1216637202	ASSOCIAÇÃO MATO-GROSSENSE DOS MUNICÍPIOS Coordenação de Infraestrutura e Capacitação Adm. Neurilan Fraga		
LEGENDA:  Rod. pavimentada	DATA DE ENTREGA: Março/2023		OBRA:	INFRA-ESTRUTURA - PAVIMENTAÇÃO ASFÁLTICA	
	REVISÃO: 1º - 00/00/0000		PROPRIETÁRIO/ CNPJ:	PREFEITURA MUNICIPAL DE CAMPOS DE JÚLIO - MT 01.614.516/0001-99	
ESCALA:		DESENHO: Axel Sallas Lopes	ENDEREÇO:	RUAS DIVERSAS	FOLHA Nº PV-04

CROQUI DE LOCALIZAÇÃO DO MATERIAL BETUMINOSO

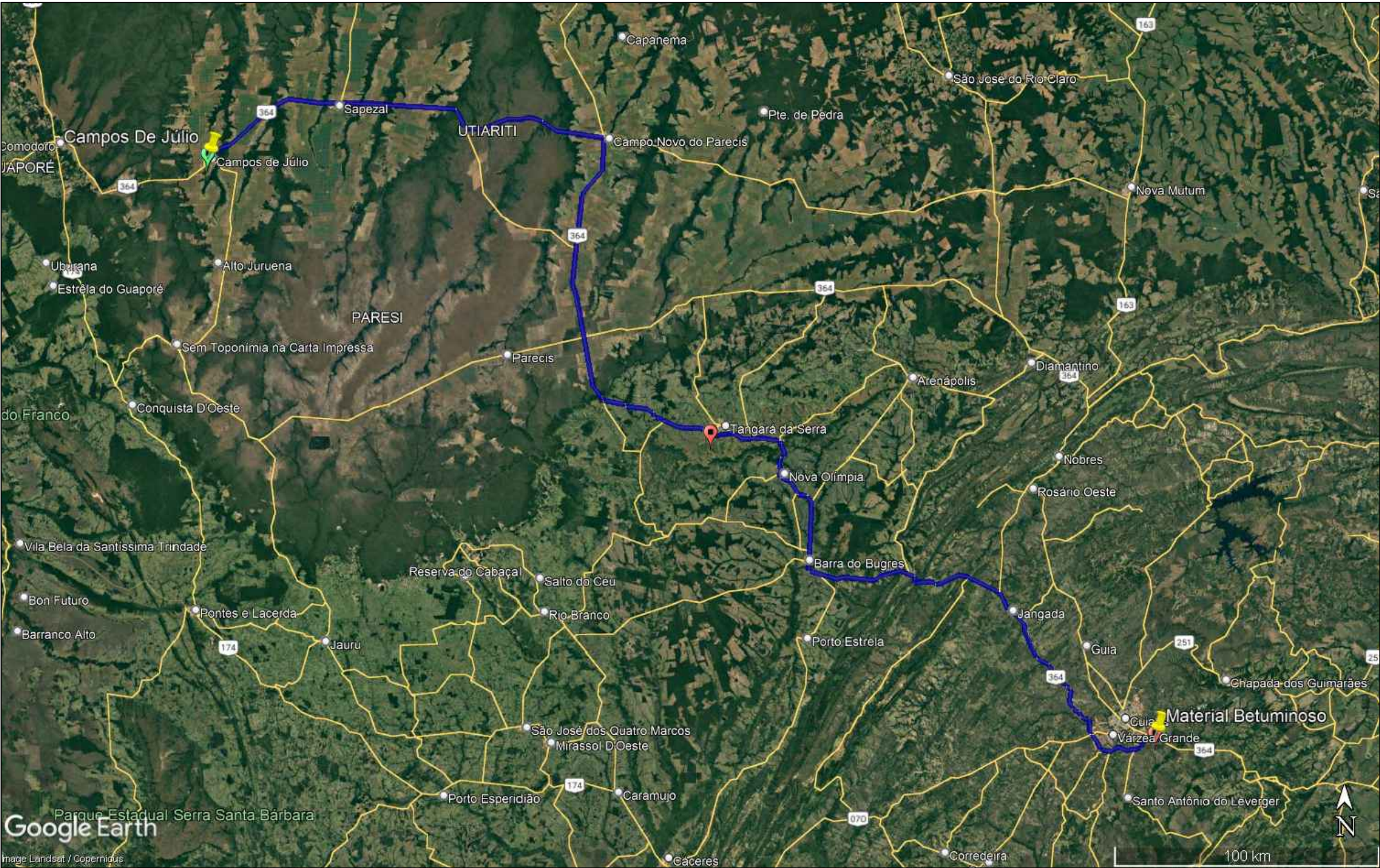

MATERIAL BETUMINOSO

Coordenadas Geográficas:
15°39'39.02"S
55°58'23.00"O

Localização: Sinop-MT
DMT: 573 km
Rod. pav. 573 km
573 km em rodovia pavimentada

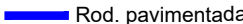
ASSUNTO:		CROQUI LOCALIZAÇÃO BETUMINOSO		AUTOR DO PROJETO:		ASSOCIAÇÃO MATO-GROSSENSE DOS MUNICÍPIOS Coordenação de Infraestrutura e Capacitação Adm. Neurilan Fraga			
LEGENDA:	DATA DE ENTREGA: Março/2023				REVISÃO: 1º - 00/00/0000	ESCALA:	Axel Sallas Lopes Engenheiro Civil CREA - 1216637202	OBRA: INFRA-ESTRUTURA - PAVIMENTAÇÃO ASFÁLTICA	
								PROPRIETÁRIO/ CNPJ: PREFEITURA MUNICIPAL DE CAMPOS DE JÚLIO - MT 01.614.516/0001-99	
								ENDEREÇO: RUAS DIVERSAS	
				DESENHO:		Axel Sallas Lopes		FOLHA Nº PV-05	